

**Agenzia del Territorio  
CATASTO FABBRICATI  
Ufficio Provinciale di  
Arezzo**

Dichiarazione protocollo n. AR0350497 del 01/07/2004

Planimetria di u.i.u. in Comune di Arezzo

Via Vittorio Emanuele

civ.

Identificativi Catastali:

Sezione:

Foglio: 1

Particella: 1

Subalterno: 1

Compilata da:

Giommoni

Iscritto all'albo:

Geometri

Prov. Arezzo

N. 10

Scheda n. 1

Scala 1:200

Catasto dei Fabbricati - Situazione al 25/09/2011 - Comune di AREZZO(A390) - < Sez. Urb.: AR- Foglio: 1 Particella: 1 Subalterno: 1 >  
piano: 2-3;

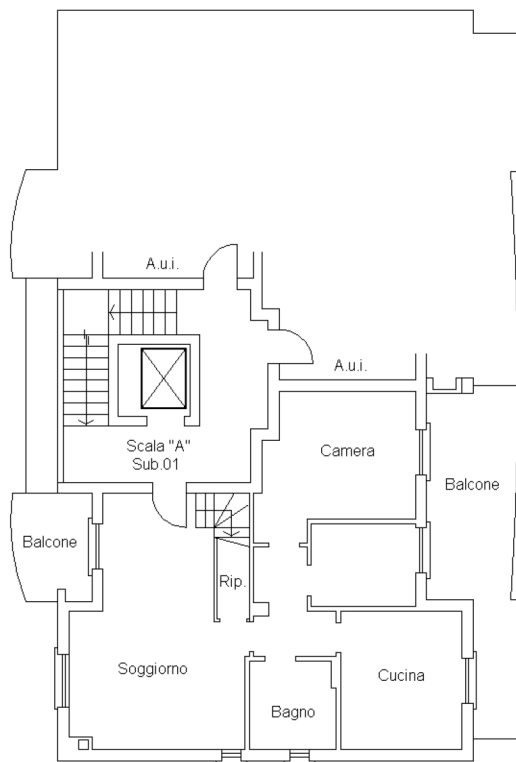

Piano Secondo - H. mt. 2.70

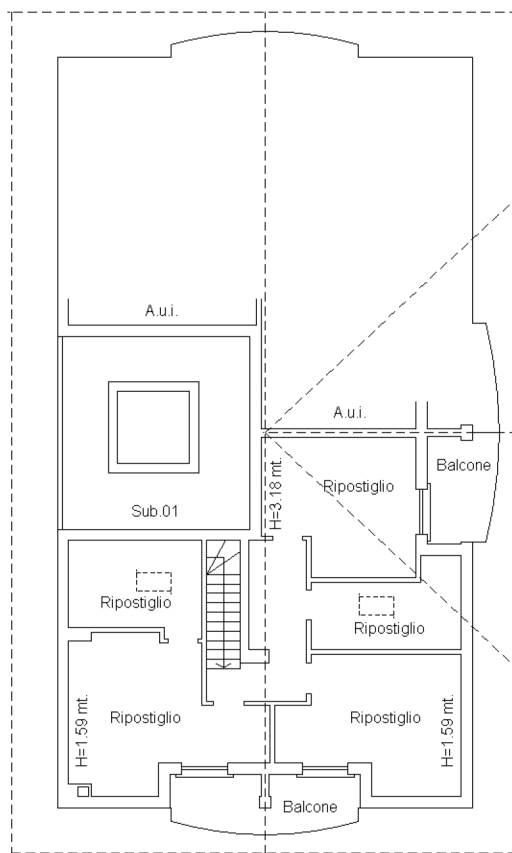

Piano Terzo (sottotetto) - H. media mt. 2.39

10 metri

Ultima planimetria in atti

